



## Indagine sugli impatti delle misure di gestione della pesca e degli ambienti marini sulle attività di pesca delle marinerie pugliesi

Realizzata in collaborazione fra Legacoop Agroalimentare, Dipartimento di Bioscienze,  
Biotecnologie e Ambiente dell'Università di Bari e Fondazione COISPA ETS

Iniziativa realizzata nell'ambito del Programma Nazionale Triennale della pesca e acquacoltura,  
anno 2023, del Ministero dell'Agricoltura e della Sovranità Alimentare (MASAF)

### **Sezione A: Informazioni generali**

1. Età: \_\_\_\_\_
2. Indirizzo mail: \_\_\_\_\_
3. Porto di registrazione dell'imbarcazione: \_\_\_\_\_
4. Matricola dell'imbarcazione: \_\_\_\_\_
5. Lunghezza fuori tutto (m): \_\_\_\_\_
6. Principale attrezzo utilizzato: \_\_\_\_\_
7. Può specificare quali specie sono il suo target attuale ed eventualmente quali nel passato?  
\_\_\_\_\_  
\_\_\_\_\_
8. Da quanti anni lavora nella pesca? \_\_\_\_\_
9. Suo padre/Sua madre ha lavorato nel settore della pesca?      SI  NO
10. Ha figli che vogliono proseguire la sua attività?      SI  NO

## Sezione B: La FRA del Canyon di Bari

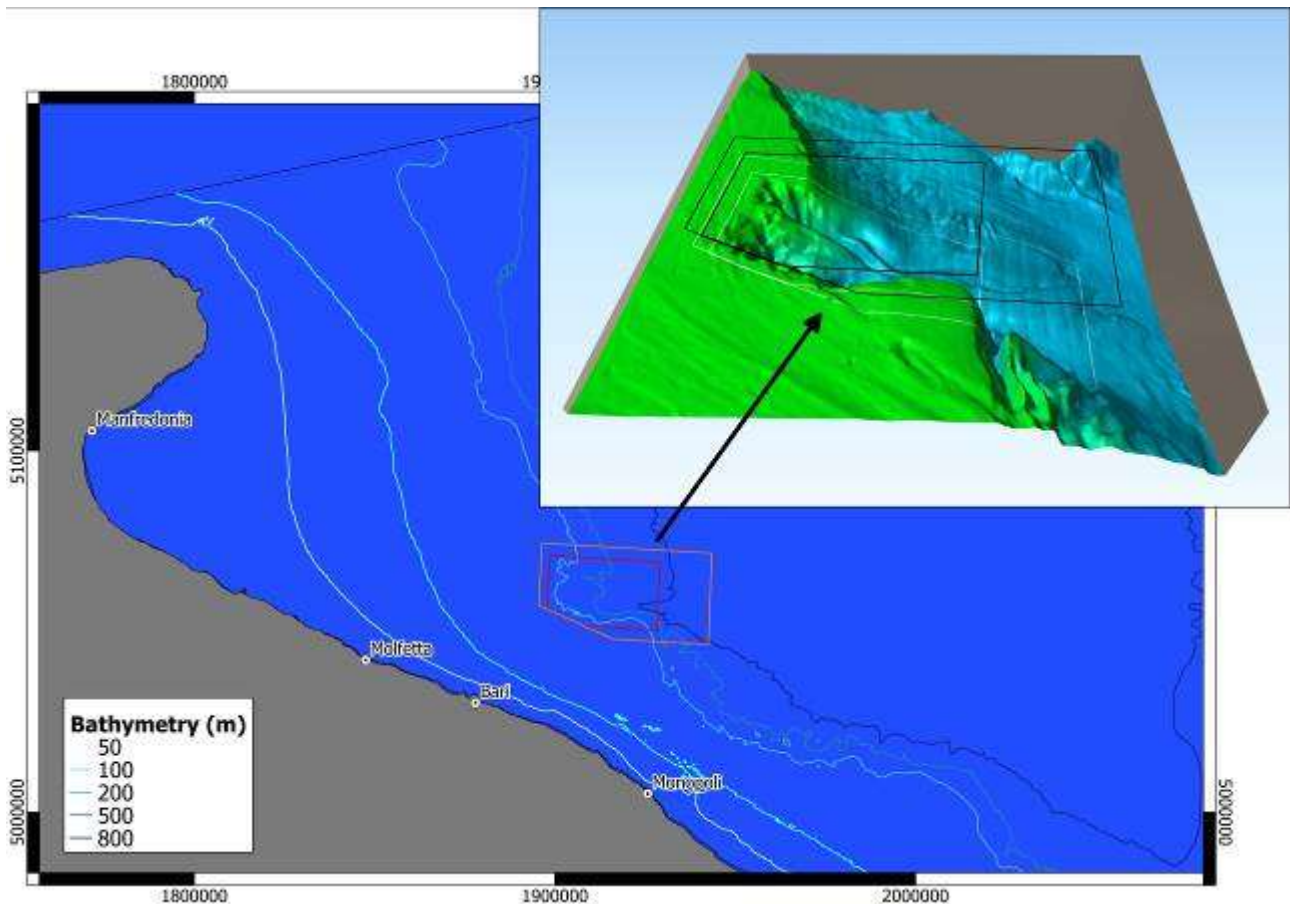

Nel Canyon di Bari è stata istituita un'area con limitazioni/interdizione dell'attività di pesca (FRA), poiché il Canyon di Bari è riconosciuto come un'area con caratteristiche ecologiche particolari ed un ecosistema marino vulnerabile, che ospita numerosi organismi fragili del mega e macro-benthos, come anemoni, coralli, ecc.... Il canyon di Bari è anche un'area di concentrazione di giovanili di alcune specie di squali, oltre che un'area di rifugio per i riproduttori di diverse specie commerciali come nasello, scorfano di fondale, sarago e gambero bianco. Con le seguenti domande vorremmo capire se ha cambiato o intende cambiare abitudini di pesca in seguito alla recente istituzione della FRA.

1. Ha pescato nel Canyon di Bari negli ultimi 5 anni? SI  NO
2. Ha pescato nelle vicinanze del Canyon di Bari negli ultimi 5 anni? SI  NO
3. Dopo l'istituzione della FRA nel Canyon di Bari, ha intenzione di modificare le sue abitudini/la sua strategia di pesca? SI  NO
4. Se sì, come pensa di cambiare la sua attività di pesca? (si possono selezionare più risposte)  
 Continuerò a pescare le stesse specie ma in altre aree

- Pescherò altre specie
- Cambierò attrezzo
- Altro (Specificare) \_\_\_\_\_

5. Come mai ha scelto di modificare proprio in questo modo il suo comportamento? (si possono selezionare più risposte)

- L'aumento del carburante necessario per raggiungere fondi di pesca alternativi più lontani
- Competizione con altri pescherecci
- Prezzo del pesce
- Altro (Specificare) \_\_\_\_\_

### **Sezione C: La FRA di Santa Maria di Leuca**

*L'area in ambiente profondo con limitazioni/interdizione dell'attività di pesca (FRA) di Santa Maria di Leuca è stata riconosciuta come un importante 'hot-spot' di bio-diversità nel bacino Mediterraneo anche per la presenza di banchi di corallo bianco. Per questo motivo, l'attività di pesca a strascico non è permessa in quest'area.*

*Le seguenti domande hanno l'obiettivo di capire se, in risposta all'istituzione della FRA di Santa Maria di Leuca, lei ha modificato le sue abitudini di pesca.*

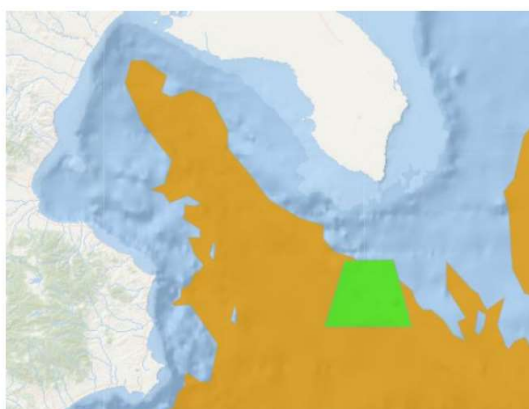

1. Dopo l'istituzione della FRA di Santa Maria di Leuca FRA nel 2006 ha modificato la sua attività/strategia di pesca? SI  NO

2. Se sì, come ha modificato la sua attività? (si possono selezionare più risposte)

- Ho continuato a pescare le stesse specie ma in altre aree
- Pesco specie diverse.
- Ho cambiato attrezzo di pesca
- Altro (Specificare) \_\_\_\_\_

3. Come mai ha scelto di modificare proprio in questo modo il suo comportamento? (si possono selezionare più risposte)

- L'aumento del carburante necessario per raggiungere fondi di pesca alternativi più lontani
- Competizione con altri pescherecci
- Prezzo del pesce
- Altro (Specificare) \_\_\_\_\_

1. Ha notato cambiamenti nelle catture dopo l'istituzione della FRA di Santa Maria di Leuca? (si possono selezionare più risposte)

- Maggiore frequenza di alcune specie (quali?) \_\_\_\_\_
- Minore frequenza di alcune specie (quali?) \_\_\_\_\_
- La taglia degli esemplari catturati è aumentata
- La taglia degli esemplari catturati è diminuita
- Nessun cambiamento delle specie catturate
- Nessuna variazione della taglia degli esemplari catturati
- Altro (Specificare) \_\_\_\_\_

### **Sezione D: siti Natura2000**

*Le domande seguenti hanno lo scopo di aiutarci a capire se ha modificato il suo comportamento di pesca come conseguenza dell'istituzione dei siti Natura 2000.*

1. E' consapevole della presenza di siti Natura 2000 in prossimità dei fondi dove esercita la pesca?

SI  NO

2. E' informato riguardo i Decreti che regolamentano le attività di pesca in questi siti?

SI  NO

3. Ha pescato in uno o più siti Natura 2000 mostrato nelle mappe, prima della loro istituzione?

SI  NO

4. Se sì, metta una croce sul/sui siti nella sua zona di pesca

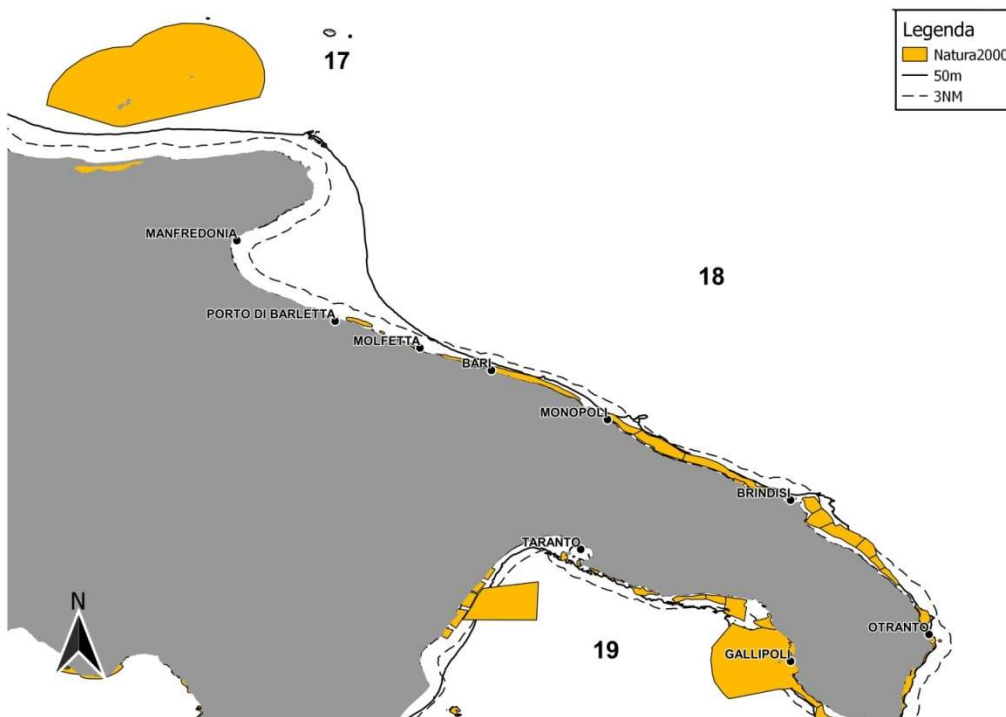

5. Dopo l'istituzione dei siti Natura 2000, ha modificato la sua attività/strategia di pesca?

SI  NO

6. Se sì, come ha modificato la sua attività? (si possono selezionare più risposte)

Ho continuato a pescare le stesse specie ma in altre aree

Pesco specie diverse.

Ho cambiato attrezzo di pesca

Altro (Specificare) \_\_\_\_\_

4. Come mai ha scelto di modificare proprio in questo modo il suo comportamento? (si possono selezionare più risposte)

L'aumento del carburante necessario per raggiungere fondi di pesca alternativi più lontani

Competizione con altri pescherecci

Prezzo del pesce

Altro (Specificare) \_\_\_\_\_

7. Ha notato cambiamenti nelle sue catture dopo l'istituzione dei siti Natura 2000 (selezionati nelle mappe)? (si possono selezionare più risposte)

Maggiore frequenza di alcune specie (quali?) \_\_\_\_\_

Minore frequenza di alcune specie (quali?) \_\_\_\_\_

La taglia degli esemplari catturati è aumentata

La taglia degli esemplari catturati è diminuita

Nessun cambiamento delle specie catturate

Nessuna variazione della taglia degli esemplari catturati

Altro (Specificare) \_\_\_\_\_

### **Sezione E: disarmo dei pescherecci**

*A partire dagli anni '90 la riduzione del numero e della capacità dei pescherecci appartenenti alla flotta Europea è stata agevolata tramite fondi pubblici sotto forma di aiuti alla demolizione delle imbarcazioni, attraverso specifici strumenti della politica comune della pesca. Le domande seguenti hanno lo scopo di capire come queste misure hanno influenzato il suo comportamento di pesca.*

1. Il disarmo ha modificato in modo importante il numero di pescherecci nel porto di registrazione della sua imbarcazione negli ultimi 10 anni? SI  NO

2. Se sì, quanti pescherecci sono stati demoliti approssimativamente?

Meno di 5;

Tra 5 e 10;

Più di 10.

3. Quanto ha modificato la sua strategia di pesca a causa della demolizione di imbarcazioni nella sua area di pesca?

Moltissimo (specificare perché) \_\_\_\_\_

Per niente (nel caso di risposta negativa alla domanda 1)

Nessun peschereccio è stato disarmato nel mio porto di registrazione

Altro (specificare) \_\_\_\_\_

### **Sezione F: scarto**

*Nel 2015 la Commissione Europea ha introdotto il regolamento sull'obbligo di sbarco per eliminare il fenomeno dello scarto e incoraggiare i pescatori a pescare in maniera più selettiva ed evitare le catture di individui sotto-taglia. Questa sezione ha lo scopo di aiutarci a capire la sua opinione sulle strategie di gestione più efficaci per ridurre la pratica dello scarto.*

Cosa pensa sia più efficace per ridurre lo scarto nel suo tipo di pesca?

1. Il modo migliore per ridurre lo scarto è evitare le aree di concentrazione di giovanili per le specie commerciali nella stagione in cui sono maggiormente presenti.

Sono molto d'accordo

Sono d'accordo

Né d'accordo né in disaccordo

Non sono d'accordo

Sono molto in disaccordo.

2. Il modo migliore per ridurre lo scarto è migliorare la selettività dell'attrezzo da pesca.

Sono molto d'accordo

Sono d'accordo

Né d'accordo né in disaccordo

Non sono d'accordo

Sono molto in disaccordo.

3. Il miglior modo per minimizzare lo scarto sono entrambe le misure sopracitate.

- Sono molto d'accordo
- Sono d'accordo
- Né d'accordo né in disaccordo
- Non sono d'accordo
- Sono molto in disaccordo.

4. Non è possibile ridurre le catture indesiderate; sarebbe più efficace trovare un modo regolamentato per processare lo scarto e smaltirlo allo sbarco.

- Sono molto d'accordo
- Sono d'accordo
- Né d'accordo né in disaccordo
- Non sono d'accordo
- Sono molto in disaccordo.

### **Sezione G: Forza lavoro**

*Questa sezione ha lo scopo di capire gli aspetti salienti per il settore della pesca riguardanti le opportunità di lavoro.*

1. Incontra difficoltà nel trovare personale?

SI  NO

2. Se sì, quali difficoltà incontra quando cerca membri dell'equipaggio? Ordini da 1 a 4 le opzioni sotto.

- Non trovo giovani disponibili a lavorare nel settore della pesca;
- I bassi ricavi non mi consentono di offrire una remunerazione adeguata;
- Trovo solo extra-comunitari disponibili a lavorare nel settore della pesca;
- Altro (specificare) \_\_\_\_\_



**Sezione H: crisi del carburante.**

*Questa sezione ha lo scopo di comprendere l'impatto dell'aumento del prezzo del carburante sul suo lavoro e come cerca di affrontare questa emergenza.*

1. Ha dovuto adattare la sua strategia di pesca a causa dell'aumento nel prezzo del carburante?

SI  NO

2. Se sì, come? (è possibile selezionare più di una risposta)

Ho ridotto il numero di uscite;

Ho ridotto il tempo di pesca in ciascuna uscita;

Pescando più vicino al porto;

Facendo meno bordate;

Pescando specie con più alto valore commerciale

indicare brevemente quali \_\_\_\_\_

Ho cambiato attrezzo da pesca, passando ad uno che permette un minor consumo di carburante;

Ho intenzione di adottare soluzioni tecniche riguardanti il motore per risparmiare carburante;

indicare brevemente quali \_\_\_\_\_

Ho intenzione di adottare soluzioni tecniche riguardanti l'attrezzo da pesca per risparmiare carburante;

indicare brevemente quali \_\_\_\_\_

Altro (specificare) \_\_\_\_\_